

Flanders Boating

gebruikersgids

* de getoonde schermen zijn nog in ontwerp





Quick Start FLANDERS BOATING

- ▶ STAP 1 : Download de app in de App Store of Google Play Store
- ▶ STAP 2 : Open de app en meld je aan met je VisuRIS-account of registreer je
- ▶ STAP 3 : Koppel je gsm-nummer en stel de juiste machtigingen in
- ▶ STAP 4 : Vind je vaartuig via de knop 'Vaartuigen'

- ▶ STAP 5 : Start je reis via de app en vraag bediening aan zodra je in de nabijheid van een kunstwerk bent



STAP 1 :
Download de app
FLANDERS BOATING
in de App / Play Store



Flanders Boating



APPLE APP STORE



GOOGLE PLAY STORE



STAP 2 :
Open de app en
meld je aan met je VisuRIS-account
of registreer je





Deel je locatie, vaar slimmer

Deel automatisch je GPS-locatie tijdens je vaart. Zo zorgen we voor vlotte bediening, verhoogde veiligheid en transparantie.

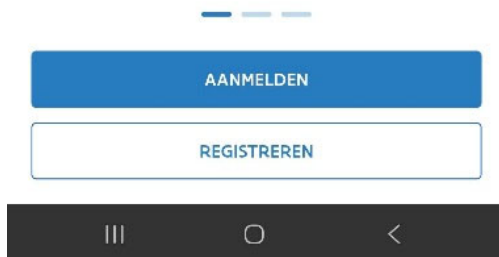

Vraag eenvoudig bediening aan

Kom je aan bij een brug of sluis? Vraag met één tik bediening aan. Volg de status live op en ontvang duidelijke feedback bij elke aanvraag.

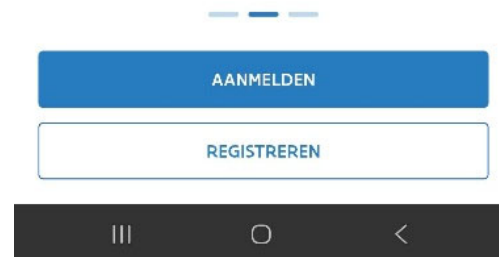

Jouw vaartuig, jouw vaarplan

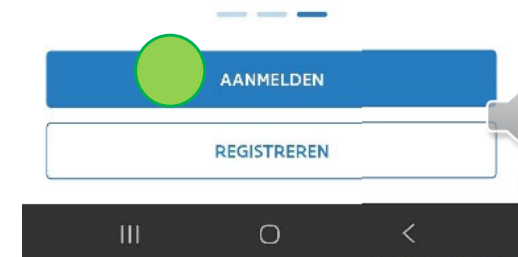

Beheer je vaartuigen rechtstreeks via je VisuRIS-account. Vraag bediening aan bij bruggen en sluisen en vaar zorgeloos.



10:13 97%

authacc.visuris.be

VLAANDEREN.be De Vlaamse Waterweg NL



LOG IN

LOKALE AANMELDING

E-mail

Wachtwoord

Onthoud mijn login



Nog geen account? [Maak een account aan](#)

EXTERNE AANMELDING



10:14 97%

acc.visuris.be



VisuRIS Acceptatie omgeving

MAAK EEN ACCOUNT AAN

Gebruik onderstaande wizard om je account aan te maken, heb je een vraag over dit proces kijk dan even op deze pagina.

Vul je email adres in en kies een wachtwoord

Voornaam

Naam

Taal

Nederlands

E-mail*

Wachtwoord*

(Tussen 12 en 128 tekens, waaronder minstens 1 hoofdletter, 1 kleine letter, 1 cijfer en 1 speciaal teken. Geen accenten of 3 opeenvolgende identieke tekens toegestaan.)



STAP 3 :
Koppel je gsm-nummer
en stel de juiste machtigingen in



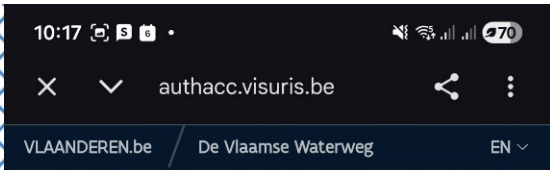

Marie-Anne GODDERIS >

PLEZIERVAART APP IS REQUESTING YOUR PERMISSION

Uncheck the permissions you do not wish to grant.

Application Access

VisuRIS

Offline Access ⓘ

Access to your applications and resources, even when you are offline

Remember My Decision

Yes, Allow

No, Do Not Allow

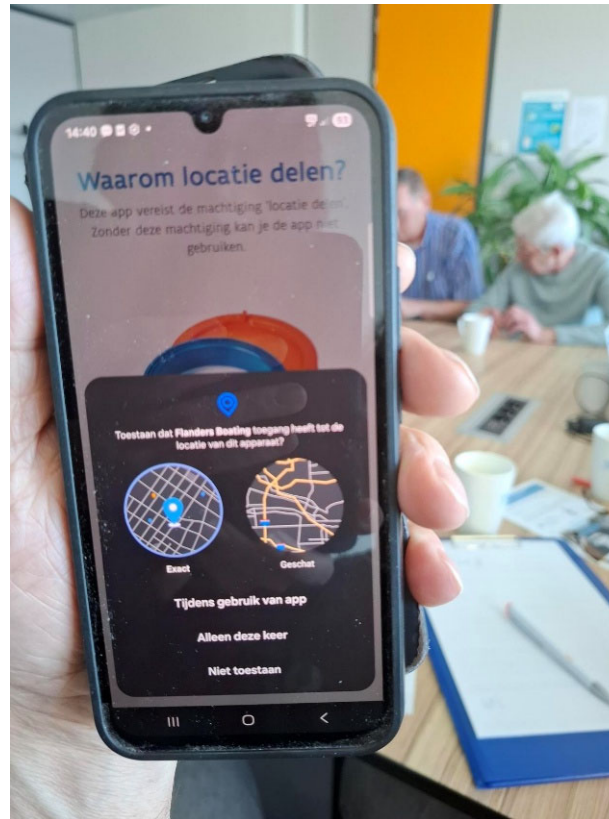

Heel de vaartocht? Of enkel bij bediening?





10:18

70



Telefoonnummer

Via dit telefoonnummer moeten we de schipper aan boord kunnen bereiken. We gebruiken het enkel in uitzonderlijke gevallen: bij dringende vragen of in geval van nood.

TELEFOONNUMMER

+32 (0)487 51 19 42 

Bij het klikken op 'Valideer je nummer' bevestig ik dat ik akkoord ga met de [Algemene Voorwaarden](#) en

[Privacyverklaring](#) en dus verantwoordelijk ben als gezagvoerder gedurende de reis.

VALIDEER JE NUMMER 



10:25

70



Code

We verstuurden je een validatiecode via SMS. Geef deze code hieronder in. Zo zijn we zeker dat het gsm-nummer juist is.

CODE



GEEN CODE ONTVANGEN? [VERSTUUR OPNIEUW](#)

VALIDEER JE NUMMER 



10:26

70



Code

We verstuurden je een validatiecode via SMS. Geef deze code hieronder in. Zo zijn we zeker dat het gsm-nummer juist is.

CODE

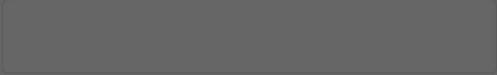

GEEN CODE ONTVANGEN? [VERSTUUR OPNIEUW](#)

Flanders Boating toestaan het onderstaande bericht te lezen en de code in te voeren?

Je verificatiecode voor VisuRIS is: 248207

Weigeren

Toestaan 





10:31

Code

We verstuurden je een validatiecode via SMS. Geef deze code hieronder in. Zo zijn we zeker dat het gsm-nummer juist is.

CODE

GEEN CODE ONTVANGEN? [VERSTUUR OPNIEUW](#)



De code is ongeldig



10:32

Help Flanders Boating verbeteren

We gebruiken analytics om de app sneller, eenvoudiger en betrouwbaarder te maken.



- Voorbeelden die vertrouwen geven:
- Welke functies worden het meest gebruikt
 - Waar mensen vastlopen
 - Foutmeldingen sneller oplossen

ANALYTICS INSCHAKELEN

[OVERSLAAN](#)



11:09 41:44

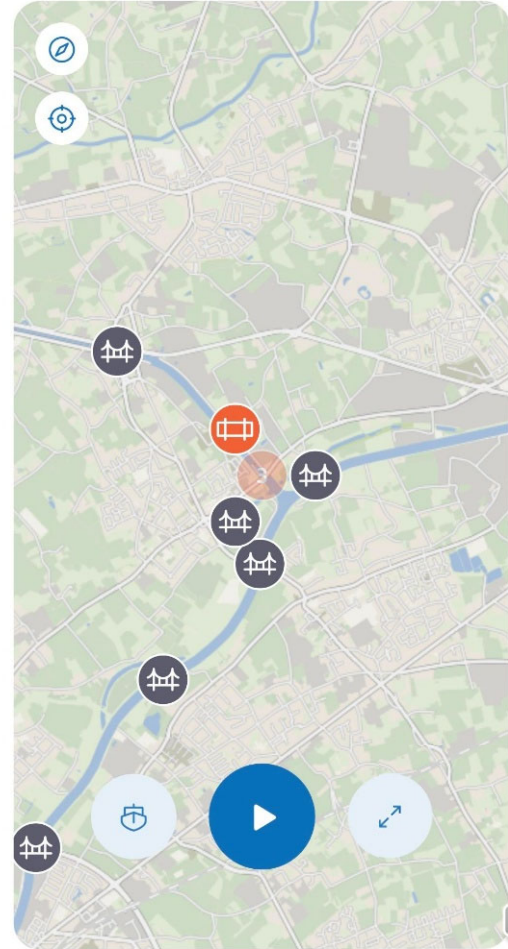

Reis Vaartuigen Berichten Menu

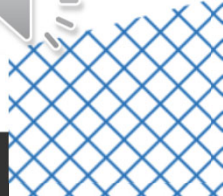

STAP 4 :
Vind je vaartuig
via de knop 'Vaartuigen'



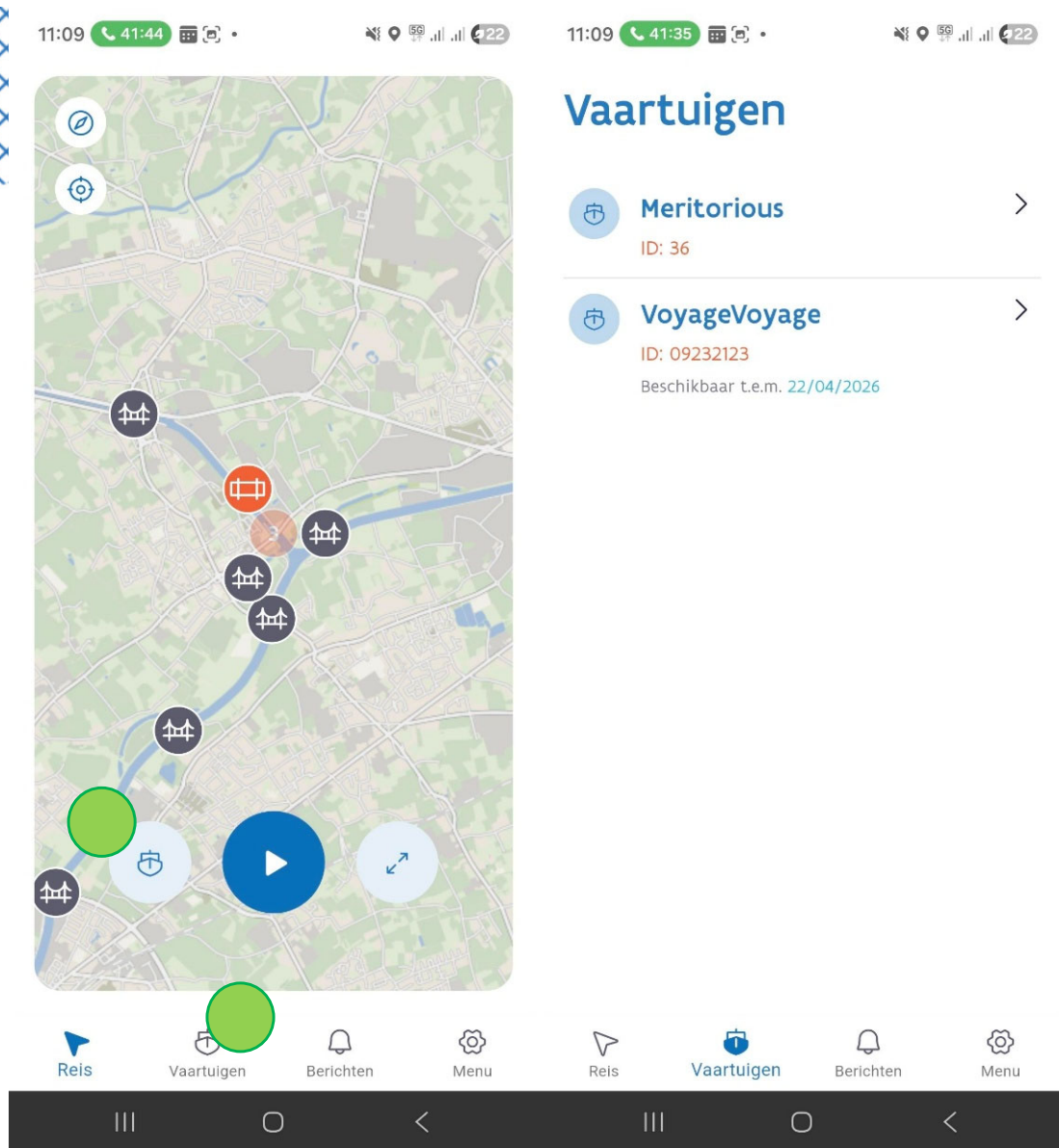

**Nakijken of je vaartuig
aan de app gekoppeld is!**

11:02



Meritorious

ID: 36

ACTUELE AFMETINGEN



6,5m

LENGTE



3m

BREEDTE



2m

DIEPGANG



2,5m

HOOGTE

Deel je vaartuig

Deel dit vaartuig meteen met een andere gebruiker van de Flanders Boating-app

DEEL VOOR AANTAL DAGEN

1



Je zou delen tot en met 07/03/2026

DELEN VIA QR-CODE

DELEN VIA E-MAIL

11:02



Meritorious

ID: 36

ACTUELE AFMETINGEN



6,5m

LENGTE



3m

BREEDTE



2m

DIEPGANG



2,5m

HOOGTE

Delen via QR-code

Vraag de persoon met wie je je vaartuig deelt om deze code te scannen met zijn smartphone. Deze dient reeds ingelogd te zijn



11:02



Meritorious

ID: 36

ACTUELE AFMETINGEN



6,5m

LENGTE



3m

BREEDTE



2m

DIEPGANG



2,5m

HOOGTE

Delen via e-mail

De ontvanger krijgt een e-mail met een link waarmee hij het vaartuig kan toevoegen. Deze link is tijdelijk geldig.

E-MAIL



DEEL VAARTUIG

STAP 5 :

Start je reis via de app en vraag
bediening aan zodra je in de
nabijheid van een kunstwerk bent



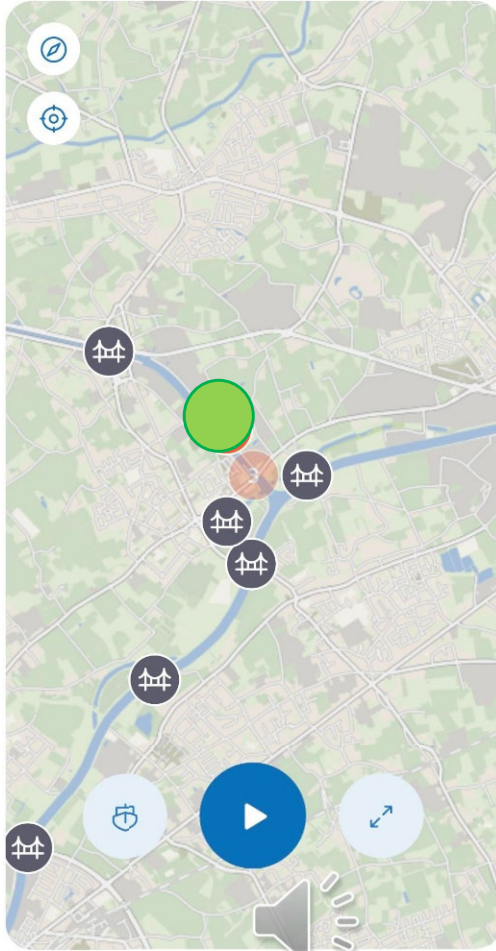
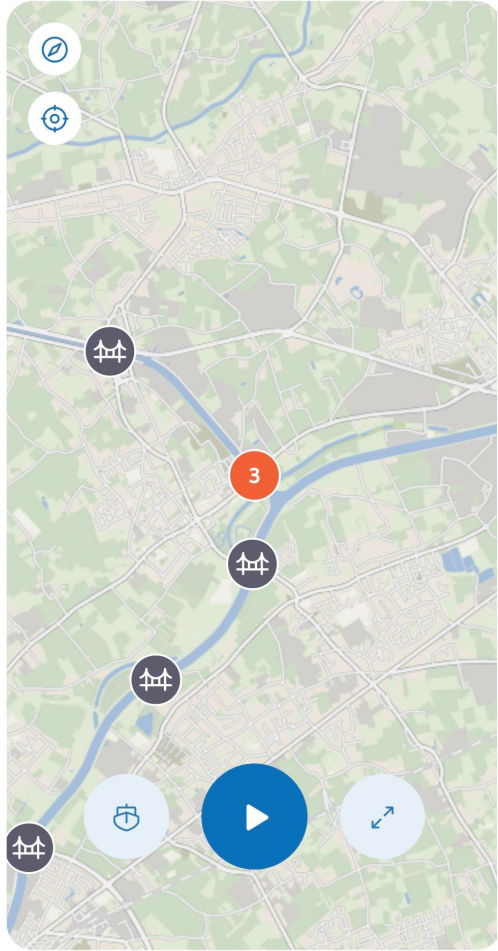
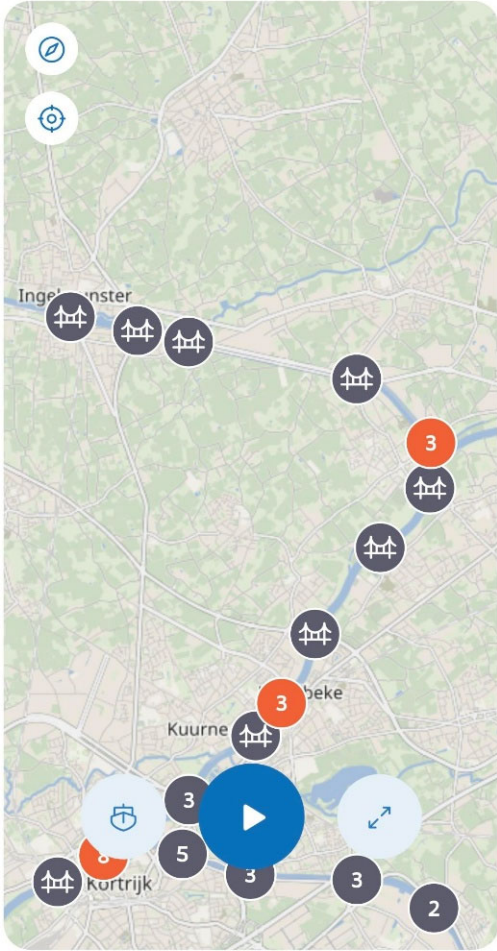
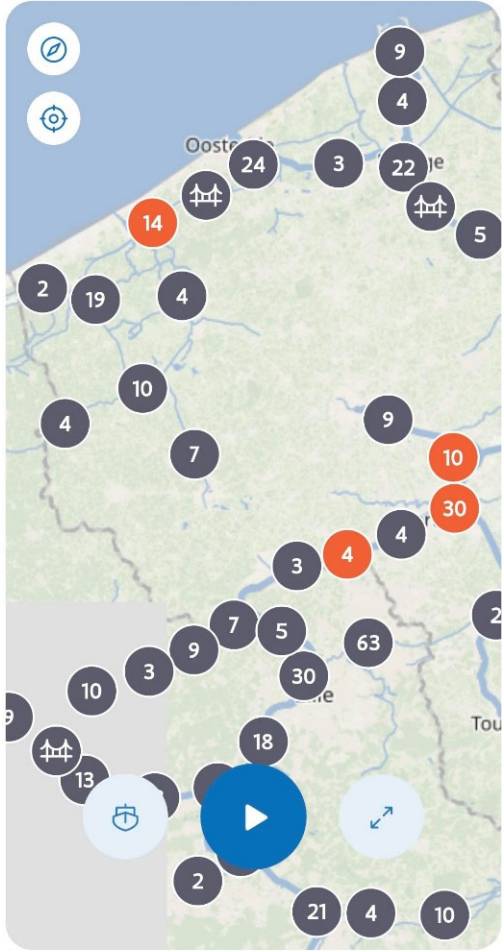

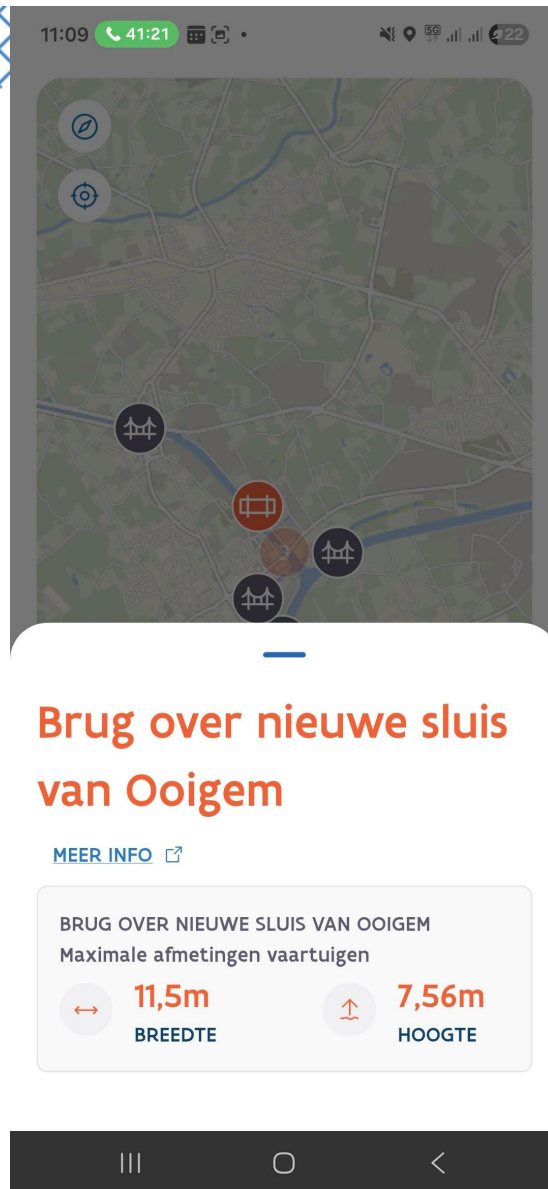

11:09 41:15

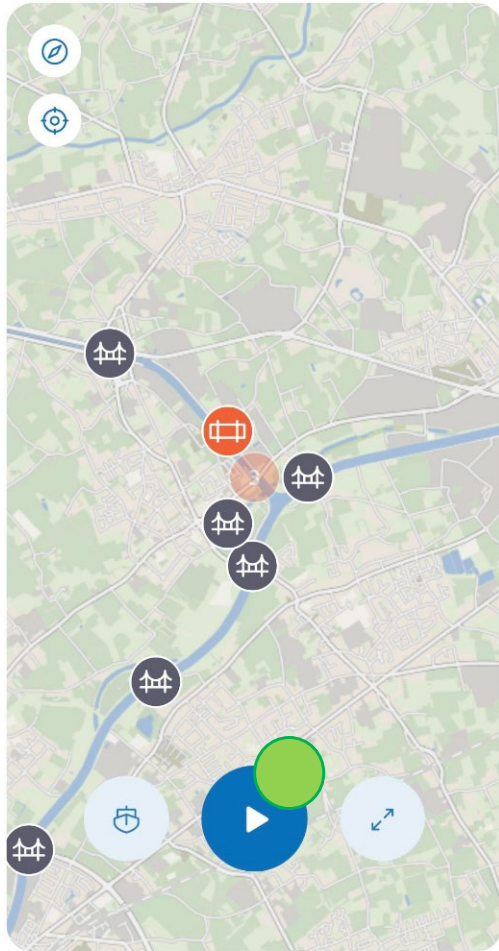

Reis Vaartuigen Berichten Menu



11:10 41:59



Start een reis

Selecteer je vaartuig. Pas daarna indien nodig de hoogte en de diepgang aan.

VAARTUIG

Selecteer vaartuig

AANTAL PERSONEN AAN BOORD

1



Ik bevestig dat deze gegevens correct zijn.

START





Start een reis

Selecteer je vaartuig. Pas daarna indien nodig de hoogte en de diepgang aan.

VAARTUIG

Selecteer vaartuig

AANTAL PERSONEN AAN BOORD

1

Ik bevestig dat deze gegevens correct zijn.

START



Start een reis

Selecteer je vaartuig. Pas daarna indien nodig de hoogte en de diepgang aan.

VAARTUIG

Meritorious

VoyageVoyage

1

Ik bevestig dat deze gegevens correct zijn.

START



Start een reis

Selecteer je vaartuig. Pas daarna indien nodig de hoogte en de diepgang aan.

VAARTUIG

VoyageVoyage

ACTUELE AFMETINGEN

11m LENGTE **3,2m** BREEDTE

DIEPGANG

5,2 m

HOOGTE

6,3 m

AANTAL PERSONEN AAN BOORD

1

Ik bevestig dat deze gegevens correct zijn.

START



Start een reis

Selecteer je vaartuig. Pas daarna indien nodig de hoogte en de diepgang aan.

VAARTUIG

VoyageVoyage

ACTUELE AFMETINGEN

11m LENGTE **3,2m** BREEDTE

DIEPGANG

5,2 m

HOOGTE

6,3 m

AANTAL PERSONEN AAN BOORD

3

Ik bevestig dat deze gegevens correct zijn.

START



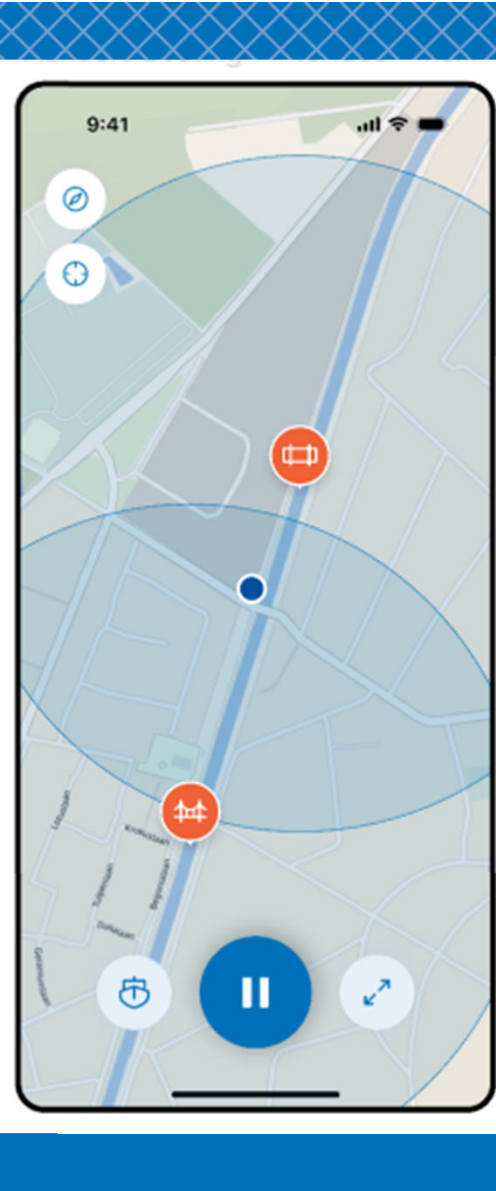

11:12 44:36

Vierselsluis

[MEER INFO](#)

VIERSELSLUIS KOLK
Maximale afmetingen vaartuigen

81,3m LENGTE	10,3m BREEDTE
2,8m DIEPGANG	5,45m HOOGTE

BEDIENING VANDAAG
06:00-22:00

AANTAL PERSONEN AAN BOORD
3

VRAAG BEDIENING AAN

11:12 44:46

Vierselsluis

[MEER INFO](#)

VIERSELSLUIS KOLK
Maximale afmetingen vaartuigen

81,3m LENGTE	10,3m BREEDTE
2,8m DIEPGANG	5,45m HOOGTE

BEDIENING VANDAAG
06:00-22:00

AANTAL PERSONEN AAN BOORD
3

VRAAG BEDIENING AAN

11:13 44:54

Vierselsluis

[MEER INFO](#)

VIERSELSLUIS KOLK
Maximale afmetingen vaartuigen

81,3m LENGTE	10,3m BREEDTE
2,8m DIEPGANG	5,45m HOOGTE

BEDIENING VANDAAG
06:00-22:00

AANTAL PERSONEN AAN BOORD
3

VRAAG BEDIENING AAN

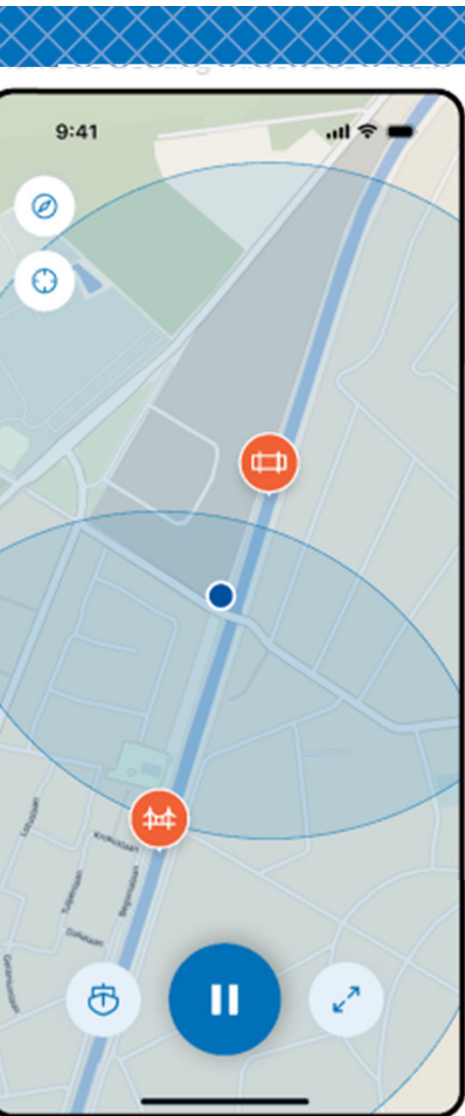

15:52



Bediening aangevraagd

Je aanvraag is goed ontvangen. Van zodra de aanvraag is behandeld ontvang je meer informatie.

Sluis Zerst

MEER INFO

SLUIS ZEMST KOLK

Maximale afmetingen vaartuigen

140m LENGTE	19m BREEDTE
5,8m DIEPGANG	31,7m HOOGTE

BEDIENING VANDAAG
00:00-23:59

Bediening annuleren

15:58



Wachten op planning

Van zodra je vaartuig is ingepland ontvang je meer informatie.

Sluis Zerst

MEER INFO

SLUIS ZEMST KOLK

Maximale afmetingen vaartuigen

140m LENGTE	19m BREEDTE
5,8m DIEPGANG	31,7m HOOGTE

BEDIENING VANDAAG
00:00-23:59

Bediening annuleren

15:58

13:40



Vaartuig ingepland

Je vaartuig is ingepland. Leef onderstaande instructies na wanneer je bediening begint.

Olen Sluis

BEOLN02038BRGA100959

Verwacht begin 09:55

INSTRUCTIES

Tik om de tekst te kopiëren

Bij uitvaren opletten voor drijvende installatie aan de linker oever.

SCHUTVOLGORDE

1. Marie-Louise
2. Fish & Ships
3. Vademecum

Bediening annuleren

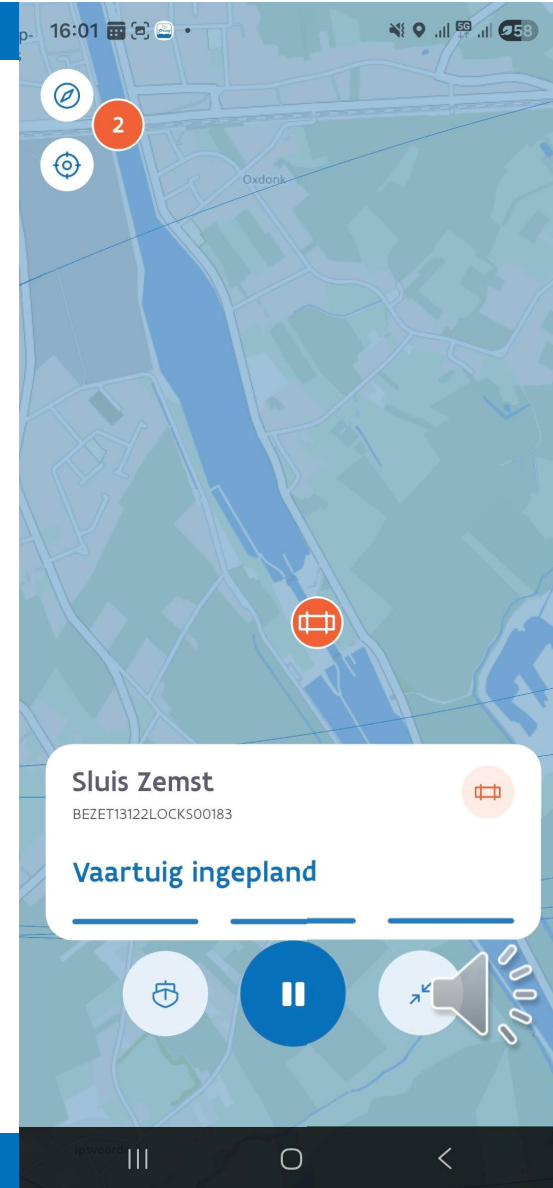
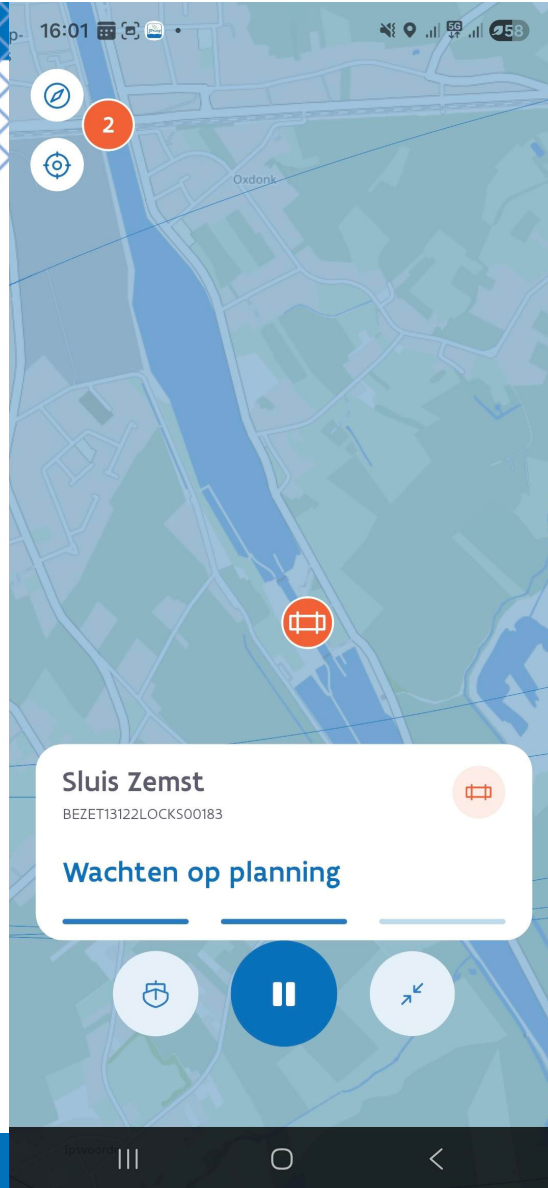
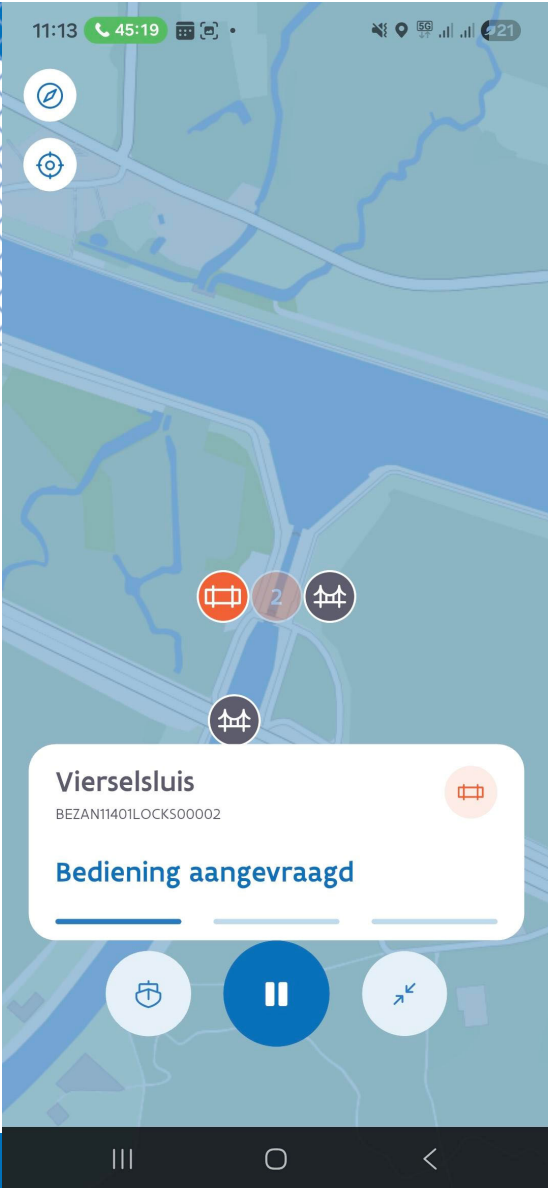

Extra opties zoals NTS-berichten,
de vaarregels en hulp





Berichten

Enkel de belangrijkste berichten worden getoond. Ga naar [het volledige overzicht](#)

beschikbare diepte - Albertkanaal, ligplaats Herentals LO Kmp. 98.7 (Herentals)

30/09/2025, 17:04

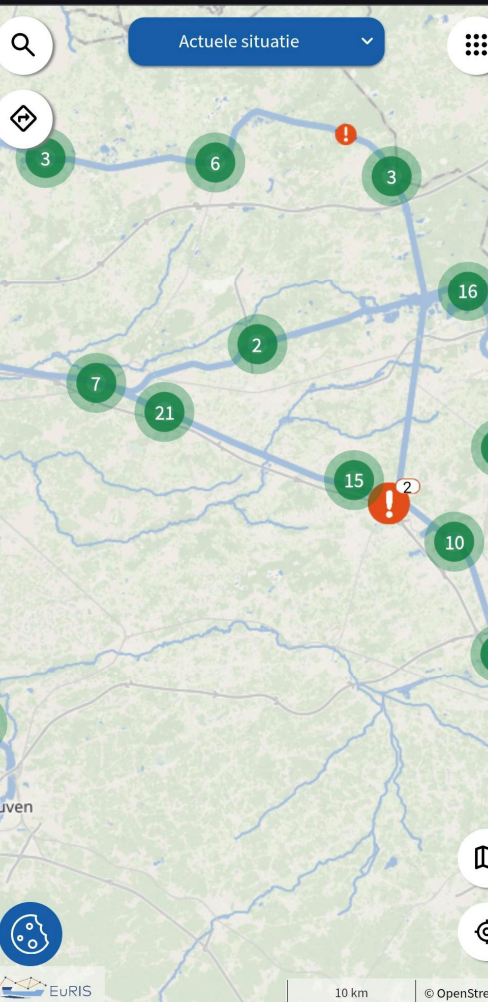

11:11 43:14

21



Reis

Vaartuigen

Berichten

Menu



11:18 50:44

21

Menu

VAREN

Vaarregels

Hulp

APPLICATIE

Veelgestelde vragen

Locatie

Meldingen

Analytics

Demo modus

Algemene voorwaarden

PROFIEL

Taalkeuze

Account verwijderen

Uitloggen

VERSION 1.3.20

Reis

Vaartuigen

Berichten

Menu



11:11 43:14

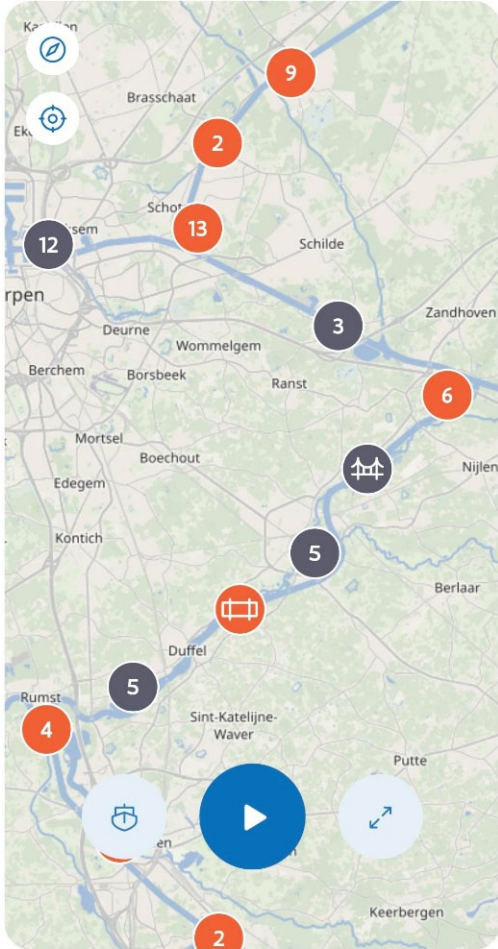

Reis Vaartuigen Berichten Menu

11:18 50:44

Menu

VAREN

Vaarregels

Hulp

APPLICATIE

Veelgestelde vragen

Locatie

Meldingen

Analytics

Demo modus

Algemene voorwaarden

PROFIEL

Taalkeuze

Account verwijderen

Uitloggen

VERSION 1.3.20

Reis Vaartuigen Berichten Menu

11:10



Taalkeuze

Selecteer de taal voor de applicatie.

Nederlands

Français

English

Deutsch

11:18 50:44



Menu

VAREN

Vaarregels

Hulp

APPLICATIE

Veelgestelde vragen

Locatie

Meldingen

Analytics

Demo modus



Reis



Vaartuigen



Berichten



Menu

11:09



Hulp

Problemen met de applicatie?

BEL ONS

+32 15 672 101

RIS central

Voor dringende vragen of incidenten

BINNENLAND (GRATIS)

0800 30 440

BUITENLAND (BETALEND)

+32 78 055 440

Dringende hulp

Is er iemand ernstig gewond of in levensgevaar

112 BELLEN



Helpdesk



7/7 permanentie, vanaf 3 april, nummer: 015 672 101



8u per dag beschikbaar van 8:00 tot 16:00



Wanneer is de hulp nodig:
bij opstart en passage 1^e kunstwerk van de dag



Met terugbelfunctie (anoniem nummer)



Timing



Week van 16 maart: soft launch en vaartuigen beschikbaar
3 april: officiële lancering en bedieningsaanvragen mogelijk



1 juli 2026 : gebruik van
ofwel AIS+Marifoon, ofwel Flanders Boating
is verplicht voor bedieningsaanvragen voor
sluizen en beweegbare bruggen
in beheer van De Vlaamse Waterweg





www.visuris.be/flandersboating

BELANGRIJKE VERANDERING IN 2026 VOOR PLEZIERVAART IN VLAANDEREN!

Vanaf 1 juli 2026 moeten alle pleziervaartuigen en jachten hun locatie doorgeven en bediening aanvragen voor elke sluis of beweegbare brug op hun route:

- Met AIS én Marifoon
- Of met de nieuwe, gratis app van De Vlaamse Waterweg.

Vanaf 2026 wordt de procedure voor het aanvragen van bediening van bruggen en sluisen gemoderniseerd en vereenvoudigd, met behoud van de veiligheid en efficiëntie op de waterwegen. Zo verbeteren we de communicatie tussen de pleziervaart en het bedieningspersoneel, wat leidt tot een vlottere doorstroming van het vaarverkeer. Pleziervaartuigen die een AIS-systeem én marifoon aan boord hebben, hoeven niets te veranderen. Voor alle anderen wordt er een gratis app ontwikkeld.



Met Flanders Boating kan je:

- Je locatie delen tijdens het varen
- De bediening van bruggen en sluisen aanvragen

De app zal beschikbaar zijn vanaf 3 april.



www.vlaamsewaterweg.be

[f](#) [X](#) [@](#) [viaamsewaterweg](#)



www.VisuRIS.be

De Vlaamse Waterweg

Contact

Havenstraat 44, 3500 Hasselt
info@vlaamsewaterweg.be
+32 8 29 84 00

